

**FORMATO EUROPEO  
PER IL CURRICULUM  
VITAE**

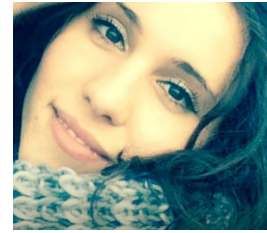

**INFORMAZIONI PERSONALI**

Nome	<b>CAVECCHIA FRANCESCA</b>
Indirizzo	<b>Via Ca' Rossa 58 Fossanova S. Marco, 44124, Ferrara</b>
Telefono	<b>334/6128581</b>
E-mail	<a href="mailto:frecavecanem@libero.it">frecavecanem@libero.it</a> <a href="mailto:frecavecanem1@gmail.com">frecavecanem1@gmail.com</a>
Nazionalità	Italiana
Data di nascita	16/12/1993

**ESPERIENZA LAVORATIVA**

- **Da Dicembre 2020**  
**Privato**  
Realizzazione di progetti di Zooantropologia Didattica in servizi educativi
- **Da Settembre 2018 a Settembre 2020**  
**Associazione sportiva dilettantistica Centro ippico "Ali del vento"**  
IAA: Interventi assistiti con il cane, in qualità di Operatrice di Zooantropologia Assistenziale e Didattica, destinati a persone con disabilità.  
Laboratori sul tema della relazione uomo-animale e sui suoi benefici, per le scuole
- **Da Gennaio 2015 a Gennaio 2017**  
**Privato**  
Progetto e servizio domiciliare rivolto ad un ragazzo con sindrome di down
- **Da Novembre 2015**  
**Cooperativa Sociale "I Frutti dell'Albero"**  
Educatrice per ragazzi con disabilità intellettiva e sindrome dello spettro autistico

## ISTRUZIONE E FORMAZIONE

- **Da Maggio 2021**  
SIUA (Scuola Interazione Uomo Animale) Corso per Educatore Cinofilo
- **Aprile 2021**  
Università degli studi di Modena e Reggio Emilia Laurea Magistrale in Scienze Pedagogiche (Consulenza e Progettazione)  
Tesi sperimentale sul tema della Pedagogia Zooantropologica
- **Da Febbraio 2021**  
SIUA (Scuola Interazione Uomo Animale) Corso di Etologia Generale
- **Luglio 2020**  
Melagrana (Centro di Formazione) Conseguimento corso per Responsabile di Progetto in IAA
- **Da marzo a maggio 2019**  
Istituzione dei Servizi educativi di Ferrara Tirocinio curricolare per il corso di Laurea Magistrale in Scienze Pedagogiche, al Polo per l'Infanzia che comprende il Nido dell'infanzia "U.Costa" e le Scuole dell'Infanzia "L'Aquilone" e "Il satellite".  
Ho svolto attività di osservazione, progettazione di laboratori 0-6, documentazione degli stessi e valutazione. Analisi e approfondimento della professione del coordinatore pedagogico.
- **Luglio 2017**  
SIUA (Scuola Interazione Uomo Animale) Conseguimento corso base e avanzato per il titolo di Operatore di Zooantropologia Didattica
- **Maggio 2017**  
SIUA (Scuola Interazione Uomo Animale) Conseguimento corso propedeutico, base e avanzato per il titolo di Operatore di Zooantropologia Assistenziale (Coadiutore del cane)
- **Da Gennaio 2014 a Giugno 2015**  
Cooperativa Sociale "I Frutti dell'Albero" Tirocinio curricolare per il corso di Laurea Triennale in Scienze dell'Educazione e successiva attività di volontariato
- **Da settembre 2012 a novembre 2015**  
Piffany Piano Room Elisa Piffanelli Formazione sulla fenomenologia della tecnica pianistica
- **Novembre 2015**  
Università degli Studi di Ferrara Laurea triennale in Scienze dell'educazione e della formazione (L-19), voto 110 L

- **Luglio 2012**  
**Liceo delle Scienze Umane**  
**G. Carducci**

Diploma di maturità Socio-Psico-Pedagogica, opzione Comunicazione, con votazione finale di 83/100

**Stage e tirocini**

2012: Centro Diurno "Il Convento" S.Bartolo;  
2011: Scuola d'Infanzia S. Luca; Associazione Dalla Terra alla Luna;  
2010: Circolo Merlini, Ferrara; Scuola d'Infanzia S. Benedetto;  
2009: Ferrara Ballons Festival.

**CAPACITÀ E COMPETENZE PERSONALI**

MADRELINGUA

**ITALIANO**

ALTRE LINGUE

**INGLESE**

**SPAGNOLO**

Comprensione

A2

B2

Parlato

A2

B1

Produzione scritta

A2

B1

**CAPACITÀ E COMPETENZE**

Possiedo ottime capacità comunicative. Gli studi universitari mi hanno aiutato ad approfondire linguaggi specifici e strategie relazionali:

- capacità di interazione con il team di lavoro e di mediazione;
- capacità empatiche;
- capacità di comunicare e comprendere la comunicazione non verbale, paraverbale grazie soprattutto all'esperienza lavorativa nell'ambito della disabilità e agli studi sulla relazione uomo-animale.

**CAPACITÀ E COMPETENZE ORGANIZZATIVE**

Possiedo un'ottima capacità organizzativa, di previsione e di gestione di un problema, acquisita soprattutto durante l'esperienza lavorativa. Possiedo ottime competenze per la realizzazione di un progetto educativo in ogni sua fase.

**CAPACITÀ E COMPETENZE TECNICHE**

Ho una buona padronanza di Power Point per sviluppare interventi di restituzione delle esperienze e come strumento didattico di laboratorio. Ho una conoscenza basilare del pacchetto Office.

**CAPACITÀ E COMPETENZE ARTISTICHE**

Suono il pianoforte e la chitarra, frequento una scuola di canto, so disegnare e scrivere. So ragionare in maniera ampia e trasversale, competenza che ho acquisito soprattutto grazie allo studio approfondito della filosofia

**ALTRE CAPACITÀ E COMPETENZE**

In qualità di pedagoga e grazie all'indirizzo della mia specializzazione, possiedo ottime competenze in progettazione educativa, didattica per l'infanzia, didattica speciale e didattica laboratoriale. Conosco in maniera approfondita il contesto dell'extra e dopo-scuola per ragazzi con disabilità.

Possiedo ottime competenze nella gestione di gruppi per attività laboratoriali. Sono specializzata nella realizzazione di progetti sul tema della relazione uomo-animale /bambino-animale, sulla Diversità.

Progetto percorsi di Zooantropologia Didattica per arricchire le proposte di *outdoor education* già in essere in tante scuole.

Sono una persona molto creativa, mi impegno nel sociale per cause

che riguardano la salvaguardia del pianeta e del mondo animale, aderendo alle associazioni WWF, Greenpeace, Sea Shepherd, Lipu e SIUA.

PATENTE DI GUIDA      B